Газета выходит с 5 февраля 2003 года

30 сентября 2022 года
№ 1

Газета является лауреатом республиканского конкурса «Проба пера»
И награждена Дипломом Минского областного управления образования

Нам-нам новости

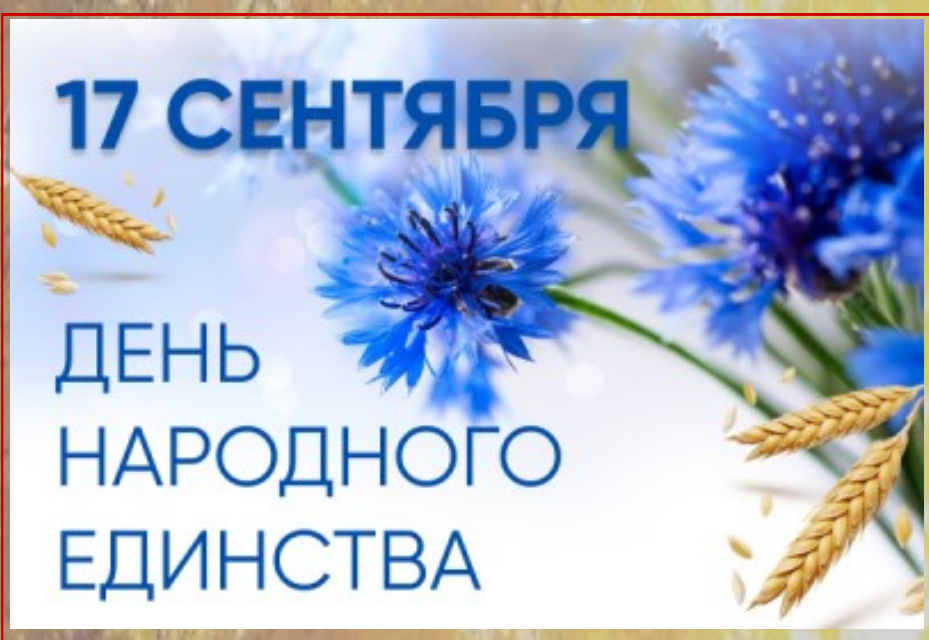

В 2021 году в календаре Республики Беларусь появился новый государственный праздник, который отмечают 17 сентября – День народного единства. Дата неслучайная: 17 сентября 1939 года началось воссоединение Западной и Восточной Беларуси. Этот день стал актом исторической справедливости в отношении белорусского народа, разделенного против его воли в 1921 году по условиям Рижского мирного договора. Восстановленное единство позволило Беларуси выстоять в Великой Отечественной войне, стать одним из соучредителей ООН.

Новый праздник – повод задуматься о значении памяти и собственной истории, о том, что замалчивание ее страниц не проходит бесследно. Воссоединение белорусского народа в 1939 году стало важнейшим событием в его судьбе. Вспоминая события прошлого, мы должны понимать, что наши действия должны быть направлены на предупреждение общественных конфликтов, социальной и политической вражды, потери государственного суверенитета. Нам нужно научиться слушать и слышать друг друга, уважать разные мнения, стремиться к согласию. Традиции празднования Дня народного единства только начинают складываться. Важно, чтобы каждый белорус нашел в этом празднике личный смысл.

Сегодня белорусский народ един в выборе стратегического курса на развитие сильной, суверенной и процветающей страны, несмотря на внешние вызовы и угрозы, беспрецедентное давление и гибридную войну, развязанную против нас.

«***Нам надо выстоять. Только так мы сможем передать будущим поколениям нашу Беларусь – социальную, высокотехнологичную, экологичную страну с развитыми промышленностью, энергетикой, сельским хозяйством и сильными регионами».*** Эти слова Президента Республики Беларусь А.Г.Лукашенко – мощный посыл для нас, белорусов, которые свое право «людзьмі звацца» добыли потом и кровью и отдавать его никому не намерены.

Особенно важен этот посыл для молодого поколения, юных граждан Беларуси. И отвечая на вопрос: в чем значимость государственного праздника Дня народного единства для современной Беларуси? – Понимаем главное: мы должны чтить и уважать традиции своего народа, любить и оберегать свою страну, быть всегда патриотами Республики Беларусь.

В нашей гимназии в рамках празднования Дня народного единства прошли мероприятия: выставка плакатов и рисунков «Беларусь единая»; диалоговые площадки «Вместе мы едины»; интерактивные игры «Мы – будущее процветающей Беларуси»; исторические квизы «Пока мы помним прошлое – у нас есть будущее»; часы патриотизма «Мы – едины. Мы – сердце великой страны» и многие другие

Редакция газеты

"Имя ему громкое - Учитель..."

История профессионального праздника учителей начинается с 1965 года.

Беларусь, Казахстан, Кыргызстан, Латвия, Молдова, Приднестровье традиционно чествуют педагогов в первое воскресенье октября.

День учителя — теплый и трогательный праздник. День, когда говорят много теплых слов. Это день для всех, кто ценит и уважает труд учителя и наставника подрастающего поколения. Это день, когда каждый спешит отдать дань уважения тем педагогам, которые вложили в нас частичку себя и своих знаний. Это день, когда мы поздравляем и благодарим тех, кто сегодня учит и наставляет наших детей.

Редакция газеты

Учитель, дни жизни своей, как один,
Ты школьной семье посвящаешь,
Ты всех, кто учиться к тебе приходил,
Своими детьми называешь.
Но дети взрослеют, от школьной скамьи
Дорогами жизни шагают
И в памяти носят уроки твои,
А в сердце тебя сохраняют.
Любимый учитель, родной человек,
Будь самым счастливым на свете,
Хоть трудно порой достаются тебе
Твои непослушные дети.
Ты дружбой и знаньями нас наградил,
Прими благодарности наши!
Мы помним, как в люди ты нас выводил
Из робких смешных первоклашек.

Дорогие наши учителя! Желаем Вам и дальше с энтузиазмом идти только вперёд, так же виртуозно справляться со всеми сложностями! Пусть вас окружают только добрые люди и ученики с горящими искорками знаний в глазах!

11 «А» класс

Ваш труд цены не знает, ни с чем он несравним!

И все с любовью величают Вас именем простым— Учитель. Кто ж его не знает, простое имя это, что светом знаний озаряет живую всю планету!

9 «А» класс

Искренне поздравляем Вас с Днём учителя!

Каждый учитель нам очень дорог. Каждый учитель нам знания даст. И этот день только для вас. Наши любимые учителя!

8 *«Б»* класс

Проект "Поезд памяти 2022"

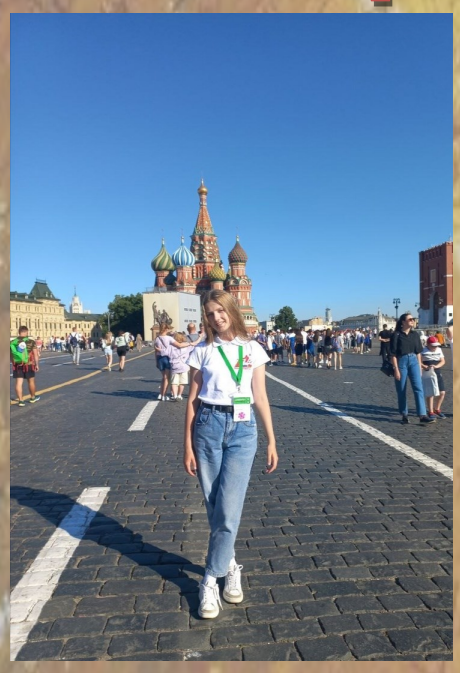

Столько ожиданий, трепета, приятного волнения... И вот на календаре 22 июня, поезд отправляется по запланированному маршруту. Наше путешествие начинается в Бресте. В Брестской крепости состоялся торжественный митинг и возложение цветов в память о начале войны 22 июня 1941 года. После мы отправились на просмотр реконструкции событий того ужасного утра.

На третий день мы прибыли в живописный город Гродно. С ним у меня связаны особые, тёплые воспоминания из детства. Город невероятно красивый и аутентичный. Маленькие улочки, красивая архитектура, природа, множество храмов - все навевает мысли об интересной истории города. Люди в Гродно тоже очень приятные: вежливые и дружелюбные.

На четвёртый день нашего путешествия мы отправились в Витебск. День был насыщенным: экскурсии по историческому району города, летний амфитеатр, необычная архитектура, площадь Победы, парк аттракционов...Но самой запоминающейся стала поездка в усадьбу Ильи Репина. Невероятно интересная экскурсия по дому - музею художника завораживала с первых секунд.

Витебск оставил очень приятные впечатления. Город художников и сапожников... Город с удивительным прошлым!

В субботу мы уже были в Смоленске.

После торжественного возложения цветов в память о погибших во время войны, мы поехали на экскурсию. Здесь же, в музее С. Коненкова, познакомились с биографией этого замечательного скульптора.

Завтра нам предстояло знакомство с 2-мя городами. В городе Ржев мы посещали мемориал, посвящённый советскому солдату: здесь состоялся митинг, торжественное возложение цветов.

Во второй половине дня мы были уже в Вязьме. После чудесной прогулки по городу, где нам рассказывали о достопримечательностях, мы приехали в дом культуры. В ДК была проведена познавательная и очень трогательная беседа о поисковом отряде смоленского региона "Долг", в ходе которой мы узнали о всех подробностях этого важного и значимого занятия.

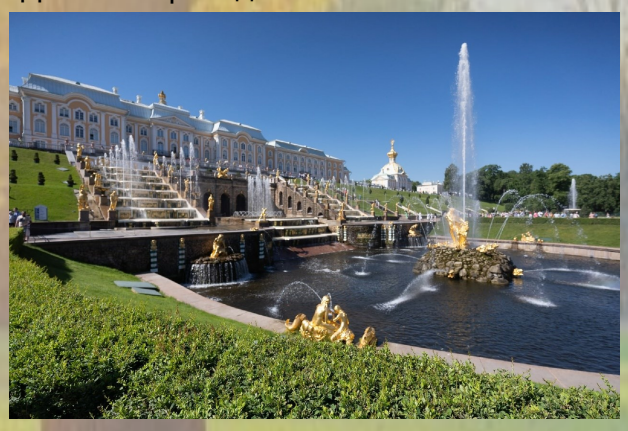

На седьмой день после начала поездки мы прибыли в г. Кубинка. Здесь мы продолжали осмотр достопримечательностей, мемориалов, посвящённых Великой Отечественной войне. Так, у нас проходила экскурсия в парке победы, а также невероятно захватывающая экспозиция в музейном комплексе «Дорога памяти»: 1418 шагов к победе."

На 8 день нашей поездки, мы приехали, наверное, в одно из самых долгожданных мест - в Москву! Сразу мы отправились на встречу с В.И.Матвиенко в Совет Федерации. Там было невероятно интересно! После отправились на экскурсию по Кремлю, на Красную Площадь. Москва покоряет своей архитектурой, самобытностью культуры и, конечно, масштабами.

Завтра мы проснулись уже в Питере! Этот город давно был в моем виш-листе для посещения. Сразу по приезде в глаза бросилась удивительная культура этого города! Старинные домики...Прекрасные соборы... Творческие люди... Атмосфера…

Сразу мы приехали в Петергоф. Это удивительное место, на мой взгляд, поразило в самое сердце каждого из участников. Финский залив, прекрасные фонтаны, красивая природа - все это останется в моей памяти. Далее мы посетили Исакиевский собор, Дворцовую и Сенатскую площадь, памятник Медного Всадника.

На Пискаревском мемориальном кладбище были возложены цветы в память о погибших во время блокады в Ленинграде. Состоялась минута молчания.

На 10 день нашей поездки мы приехали в Великий Новгород и сразу же пошли на экскурсию по городу и кремлю. Было очень интересно, думаю, этот город останется в моей памяти надолго.

Во второй половине дня мы посетили г. Псков. Мы сделали фото около монумента Александру Невскому на Соколихиной горе, а также посетили памятник, посвящённый десантникам шестой роты. А ходе автобусной экскурсии я поняла, что Псков- прекрасный город!

Ну а завтра мы возвращаемся в Беларусь. Я уверена, что в Орше, Гомеле, Могилёв и Минске для нас подготовили такую же безумно интересную и познавательную программу.

Я благодарна проекту "Поезд Памяти 2022" за возможность познакомится с такими невероятным людьми, увидеть множество прекрасных мест Беларуси и России, углубить свои знания в теме Великой Отечественной войны ❤️

Статья подготовила Шиманская Ульяна , 11 «А» класс.

Участница проекта «Поезд памяти 2022»

Что скрывает «Клуб редакторов»?

В этом году редакции школьных газет решили объединиться и поделиться своими идеями для развития школьной прессы. Был создан «Клуб редакторов». А что это такое?

Это тёплые встречи всех редакторов школьных СМИ и их руководителей.

Это яркие обсуждение важных и актуальных проблем современности.

На самом первом заседании состоялось традиционное знакомство. Были предложены идеи в названии газеты, представлении своей газеты. Активно обсуждали о роли школьного СМИ для распространения информации среди учащихся учреждения образования.

На втором заседании обсуждался вопрос «Школьное СМИ против фейков». Редакторами были предложены различные варианты решения данного вопроса. Но самым главным решением стало— ***РАСПРОСТРАНЕНИЕ ПРАВДИВОЙ, ПРОВЕРЕННОЙ ИНФОРМАЦИИ.***

На этом заседании состоялась приятная встреча с первым редактором нашей гимназической газеты «Нам-нам новости» и сегодняшнем генеральным директором УП «Информационное агенство «Минская правда» Коршун Ларисой Михайловной.

Огромное спасибо ей за теплые слова напутствия в нашей деятельности.

Следующее заседание состоится на тему «А кто такой патриот?»

Уже в предвкушении полезной насыщенной очередной встрече «Клуба редакторов»

Редактор газеты

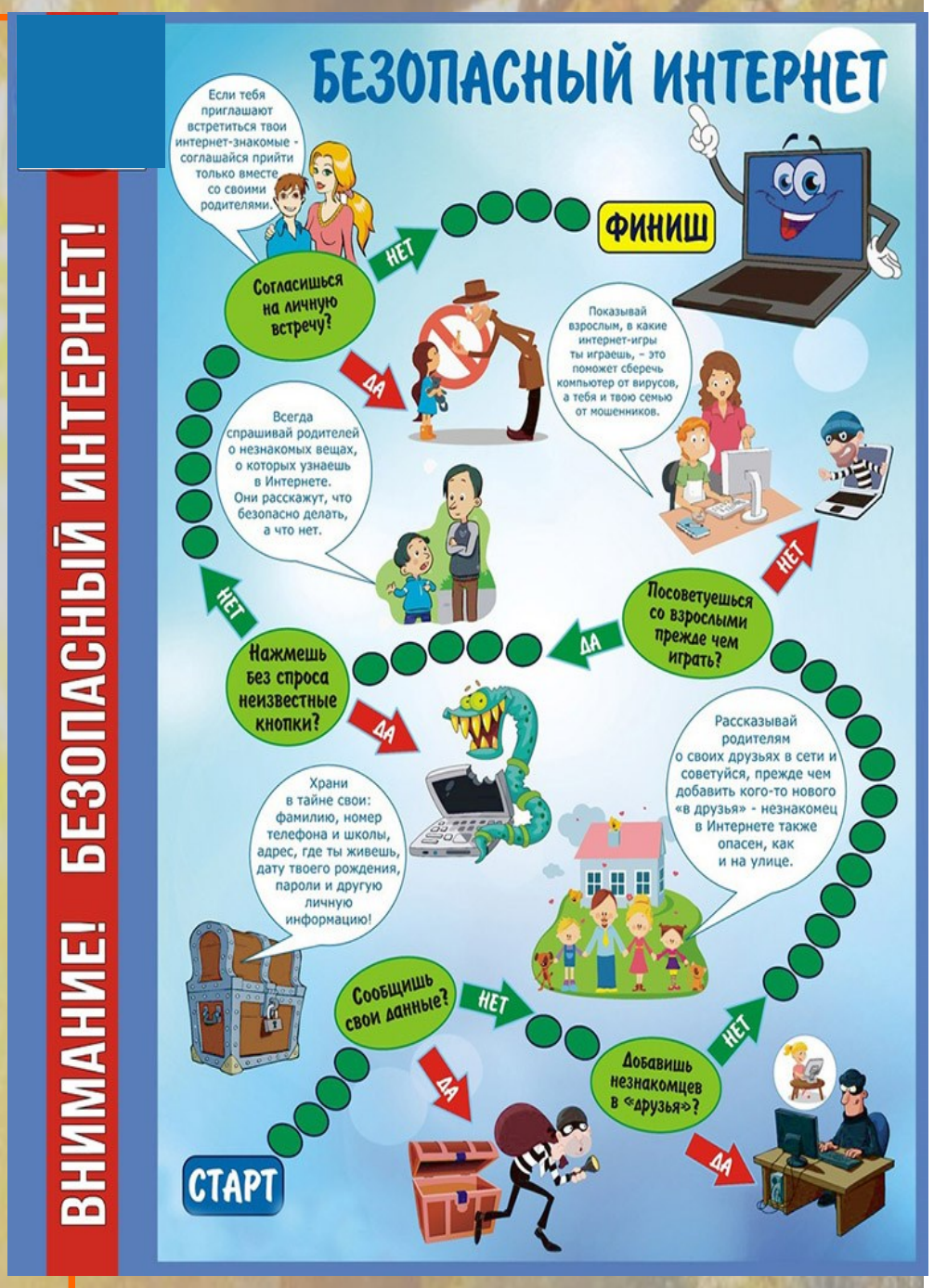

Наш адрес: 222720 г.Дзержинск, ул. Толстого, 7а,
ГУО «Гимназия № 1 города Дзержинска».
Электр. почта: G1@schoolnet.by
Главный редактор: Ильюшина А.Л.
Редактор газеты: Крутько Милана
Помощник редактора: Канарская Ангелина
Журналисты: Шиманская Ульяна, Зизико Анна, Бондарь Ангелина, Молоденкова Виктория
Тираж 45 экземпляров
Выходит 1 раз в месяц